Een heel gelukkig en gezond 2012 toegewenst. Ik kijk echt uit naar dit jaar, nu alle drukte van de verhuizingen achter de rug is, ga ik vooral genieten van mijn nieuwe huis en allerlei nieuwe plannen voor de winkel in werking zetten.

En bij een nieuw jaar horen natuurlijk weer nieuwe maandelijkse clubs. Hieronder vind je de drie clubs die we aanbieden.

Club 1: Samsarah Design Studio
Patti heeft weer een prachtig ontwerp gemaakt voor een maandelijkse club. Het gehele ontwerp heet Daily Life (dagelijks leven) en je ontvangt in de eerste maand het middelste deel met de bloemen. Daarna ontvang je elke maand een klein patroontje met knoopjes die je rondom dit middelste patroon borduurt. Het eerste deel kost € 9,25 voor het patroon en € 6,95 voor de knoopjes. De kleinere patroontjes kosten € 4,50 per stuk en de knoopjes voor het eerste deel (linksboven) kosten € 2,00. Ik neem aan dat de knoopjes voor de overige delen tussen de € 2,00-€ 4,00 euro kosten.
Het geheel is geborduurd met Crescent Colours garen, je hebt 26 strengetjes nodig (€ 2,50 per stuk). Van een aantal kleuren heb je meerdere strengen nodig. We sturen bij de eerste zending van alle kleuren 1 strengetje mee en bij de tweede zending ontvang je dan de rest van het garen.
Ik heb lang nagedacht over de stof en je hebt de keuze uit de volgende stoffen:
11 draads (Cashel linnen) 50 x 50cm naturel (kleur 53)
13 draads (Belfast linenn) 50 x 50cm naturel (kleur 53 óf
13 draads (Belfast linnen) 50 x 50cm lichtblauw (kleur 562, een mooie ijsblauwe kleur).
We bieden je de volgende opties aan:
Optie A alleen de patroontjes en knoopjes
Optie B de patronen, knoopjes en stof (graag vermelden welke stof je wilt hebben)
Optie C patronen, knoopjes, stof en garen (graag vermelden welke stof je wilt hebben)

Club 2: Country Cottage Needleworks

De meesten van jullie weten inmiddels wel dat ik gek op huisjes ben. Heeft een patroon een huisje, dan vindt het al snel zijn weg naar mijn collectie. Nu is het nog net niet zo dat op alles wat ik borduur een huisje staat, maar het kost mij totaal geen moeite om een huisjes patroon te borduren ☺. En wat zie ik op het weblog van Niki verschijnen? Juist ja, een hele serie huisjes.

Voor elke maand een huisje om precies te zijn. Je kunt je alvast abonneren op de hele serie, de patroontjes kosten € 6,95 per stuk.
Je kunt kiezen uit 3 opties:
Optie 1 alleen het patroon
Optie 2 het patroon en de stof (11 of 13 draads stof, die knippen we op maat)
Optie 3 het patroon, de stof en het overlopende garen
Wil je alle huisjes op 1 lap borduren, laat het ons dan even weten, dan rekenen we voor je uit hoe groot de lap moet worden.

Club 3: Ornamentjes van Little House Needleworks

Het leek erop alsof de ornamentjes van 2011, de laatste serie zouden zijn, maar Diane heeft besloten om in 2012 nog weer 12 ornamentjes te ontwerpen. En dus bieden we ook deze serie aan als maandelijkse club. Hiernaast zie je een verzameling van ornamentjes uit de 2011 en 2010 serie, dan heb je alvast een indruk. De kosten zijn € 9,95 per maand, je krijgt per 3 maanden een rekening.
Je kunt kiezen uit de volgende opties:
Optie 1: het patroon en de stof
Optie 2: het patroon, de stof en het speciale garen (Diane gebruikt het Crescent Colours garen in een aantal ornamentjes). Het garen wordt apart berekend.
Vergeet niet om door te geven of je 11 of 13 draads stof wilt hebben.

Mango boekjes

Na de zeer succesvolle serie Rouge, Blanc, Bleu (en alle andere kleuren), komt Mango nu met een nieuwe serie boekjes die zeer de moeite waard zijn. Elk boekje bevat een schat aan patroontjes, van merklapachtige patroontjes tot zeer speelse patronen (vooral bij de dieren, heel geschikt voor de kinderkamer). Mijn persoonlijke favorieten zijn het kerstboekje (hoe kan het ook anders) en het boekje Fabuleux Voyages vanwege alle prachtige patronen van allerlei landen en culturen. De boekjes kosten slechts € 10,50 per stuk.

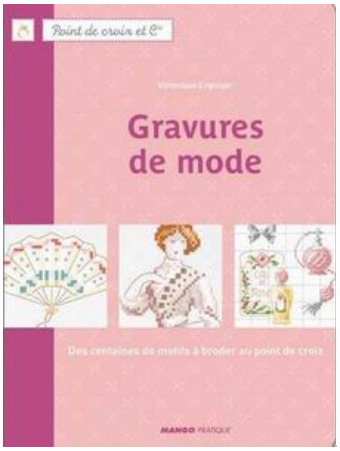

Net als bij de vorige serie hebben de boekjes met de naam van een kleur, alle patroontjes in die kleur. Dus bij Vert (groen) kom je kikkers tegen, planten en bomen, bij Bleu (blauw) zie je patronen van de zee, dieren en patroontjes voor jongens. De boekjes zijn echt een aanrader, voor jezelf of om cadeau te geven.

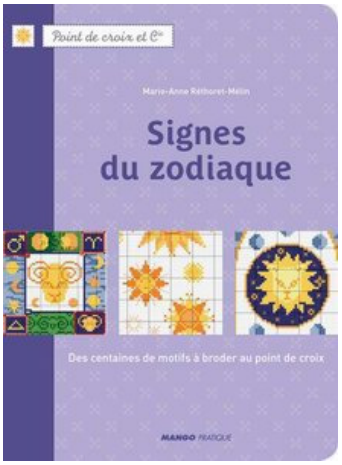

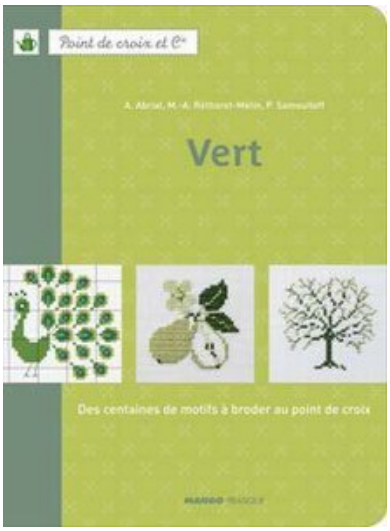

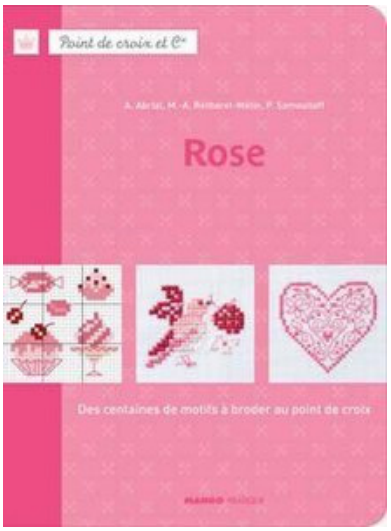

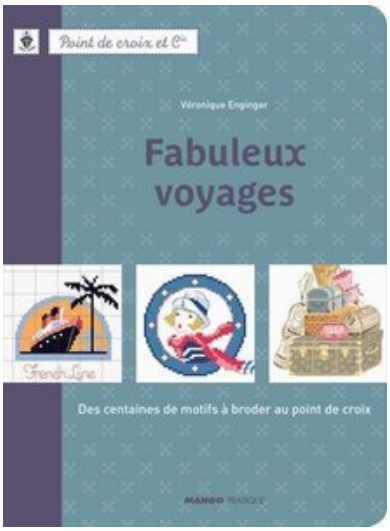

De boekjes hieronder hebben we nog niet binnen, maar verwachten we elk moment. Ik ben er zoooooo benieuwd naar, een heel boekje met biscornus en naaldenboekjes patronen, wat wil een borduurster nog meer. En het rode boekje lijkt me ook heel interessant.

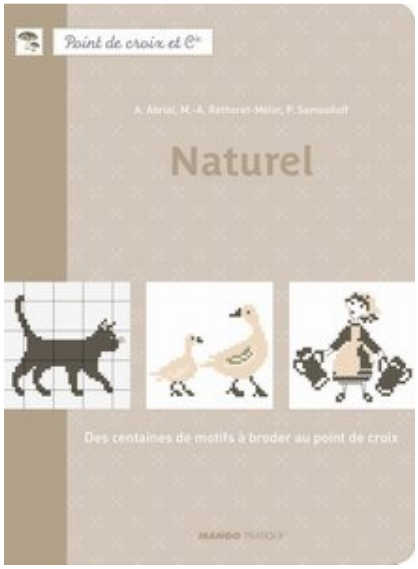

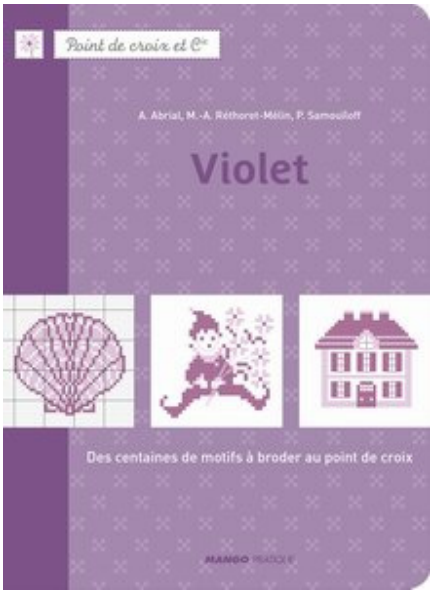

Nieuwe stoffen van Zweigart

We hebben ook weer een aantal nieuwe stoffen van de firma Zweigart binnen gekregen. Vooral de stippenstof is erg leuk om te gebruiken voor de kerst of om primitieve patroontjes op te borduren. Sneeuwmannetjes doen het ook goed op de stof met de witte stippen. Hieronder zie je eerst de nieuwe kleuren Belfast linnen. De kleur helemaal rechts lijkt op DMC 3802.

Dan hebben we ook Superfine Floba binnen, een gelijkmatige 14 draads stof, die erg fijn werkt. De kleuren zijn van links naar rechts: antique white (101), ecru (264), raw (53) en granite (7025).

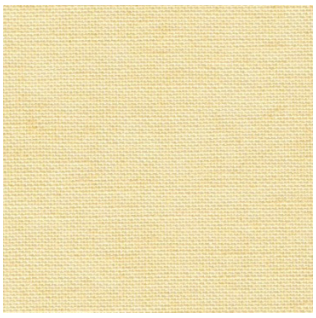
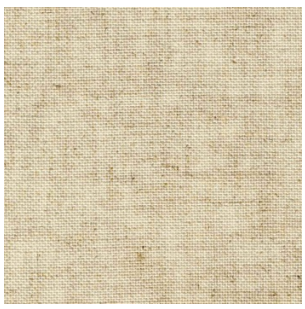
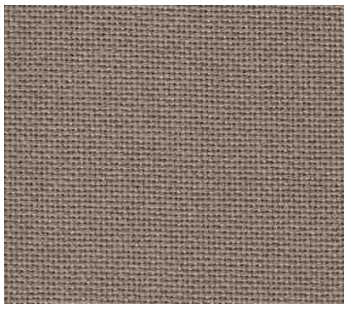

Kelmscott Designs

Deze ontzettend leuke parelmoeren knoopjes kun je voor heel veel dingen gebruiken. En ze kosten maar € 6,95 per zakje van 30 knoopjes.

Samplers Remembered
En mocht je niet weten wat je met al die knoopjes moet doen, dan kun je er altijd een speldenkussentje mee versieren. Voor het kussentje heb je 2 zakjes nodig. Het patroon kost € 13,50 en er zit een beschrijving bij van hoe je het knopenkantje moet maken.

With Thy Needle and Thread
We hebben al diverse patronen van Brenda in huis, maar nu ook de eerste patronen van de nieuwe serie "wordplay". Voor elke maand ontwerpt ze een patroontje met allemaal woorden en motieven die op die maand van toepassing zijn. Hieronder zie je oktober en november. De patronen kosten € 10,50 per stuk.

Andere patronen van With Thy Needle and Thread die zijn binnengekomen:

Sampler of the Season – Winter

Merry Christmas to Ewe

Tannenbaum

Home for the Holidays

Needles and Pin Heartkeep

Oh Christmas Tree

Country Cottage Needleworks

Dit is het nieuwe kerstpatroon van Niki en ik vind 'm geweldig. Hij past heel goed bij haar ornamentje in de Just Cross Stitch Christmas issue. Als roze en turquoise niet jouw kleuren zijn, dan is het niet moeilijk om ze

om te zetten naar meer traditionele kleuren als rood en groen. Mijn gedachten gaan uit naar het kleurenschema dat we hebben gebruikt voor Snowflake Serenade, zie het patroon ernaast.

Le Jardin Privé
Van Nathalie hebben we weer een aantal leuke patronen in de winkel.

Around Alphabet € 9,25

Quaker de Noel € 9,25

Carré d'Abeilles € 9,25

Patchwork Automne € 9,25

The Primitive Needle
Zoals een aantal van jullie wel weten is Lisa Roswell van The Primitive Needle in maart van dit jaar overleden. Haar familie heeft besloten om haar patronen niet langer uit te brengen. Mocht je nog een patroon van haar willen hebben, dan kan ik nog proberen of de distributeur dit heeft, maar beloven kan ik het niet. De patronen die wij nog in de winkel hebben, kun je voor de helft van de prijs kopen. Dit is wat wij nog hebben (met de normale prijs erachter, je betaalt dus de helft):

Earth Sampler	11,50
Eliza's Sampler	13,50
Twigs and Berries	13,50

Simply Live	11,50
Hornbook Angel	10,50
Sampler Sisters of the Thread	16,95
Yule Game Board	10,50
Mystic Sampler	11.50
Let Your Life Speak	16,96
Salem Village	13,50
Witches Nine	11,50
Wicked Alphabet	11,50
Hallow Sampler	11,50
Hallow Game Board	11,50
Her Wicked Best	21,95

De meeste plaatjes kun je vinden op Lisa's weblog: http://witchstitches0.blogspot.com/

Wiehenburg

Van deze Duitse ontwerper hebben we ook weer een paar nieuwe patronen binnen.

Ancke € 22,50

Riepenburg (het "zusje" van Ancke) € 22,50

DMC Cotton a broder

We hebben een aantal grote strengen Cotton a Broder nr. 35 kunnen bemachtigen. De strengen kosten 4,75 en zijn verkrijgbaar in de kleuren ecru en B5200. Het garen is bij uitstek geschikt voor Schwalmer borduren, open naaiwerk en andere vormen van witwerk. Heb je hier belangstelling voor, wacht dan niet te lang met bestellen, het is niet zeker dat we ze nog weer kunnen krijgen.

Nieuwe kleuren Venne Colcotton

Van deze firma hebben we de zijden garens al in de winkel (in twee diktes, 30/2 en 60/2), maar we hebben nu ook een deel van het veelkleurige katoenen garen. Dit garen is machinaal geverfd, dus er zit een patroon in het verloop van de kleuren. Een klosje kost € 2,25 en er zit 140 meter op. Het is dikte 40/2 en dat is ongeveer 1 draadje splijtzijde. Omdat het garen behoorlijjk getwijnd is, is het minder geschikt om met een dubbele draad te werken. Voor borduursters die graag op 14-16 draads stof werken, is dit ideaal garen. Ook kun je er over 1 draadje mee borduren op bijvoorbeeld 10- of 11 draads stof.

Van links naar rechts kleurnummer:

3000 (beige/groen) – 4005 (rood/groen/ecru) - 3014 (rose/donkerrose)– 4007 (blauw/lichtblauw/rose) - 4001 (lichtrood/groen/wit) - 5003 (turquoise/donkerblauw) – 3043 (rood/fuchsia)

Weer opgedoken: pakketje Warm Wool

Bij het verhuizen van de winkel, kwamen we het patroon van dit pakketje weer tegen. Het is een patroontje van Kit & Bixby, wat we jaren geleden in Nashville hebben gekregen. Het hing in de oude winkel aan de deur naast de toonbank en we hebben er regelmatig vragen over gehad. Nu is het dus weer beschikbaar ☺. Je borduurt het met Venus garen op Belfast linnen. Een heerlijk en heel toepasselijk werkje voor deze dagen. Het complete pakketje kost € 12,50.

Facebook en weblog

En dan op het einde van deze nieuwsbrief, nog een nieuwtje. Sinds enige tijd heb ik een Facebook pagina voor de winkel:
https://www.facebook.com/pages/De-Handwerk-Boetiek/247556718616658#!/pages/De-Handwerk-Boetiek/247556718616658

En mijn goede voornemen voor 2012 is om een weblog voor De Handwerk Boetiek te beginnen. Op het weblog kun je lezen wat er nieuw is binnen gekomen in de winkel, wanneer we workshops hebben, zo af en toe zal er een aanbieding zijn exclusief voor webloglezers en andere nieuwtjes. Je kunt je als "volger" inschijven op het weblog, dan weet je zeker dat je niets mist. Je ontvangt dan namelijk een emailtje als er een nieuw bericht is. Deze nieuwsbrieven komen te vervallen, het weblog is de plek waar je alle nieuwtjes bij elkaar vindt. Ook is het mogelijk om bijvoorbeeld op naam van een ontwerper te zoeken. Kijk dus snel op:
www.dehandwerkboetiek.wordpress.com

Hartelijke groeten,
Annemiek

De Handwerk Boetiek, Julianaplein 8, 9301 LA Roden, www.dehandwerkboetiek.nl,
☎ 050 50 162 85, fax 050 50 161 48, ✉ info@dehandwerkboetiek.nl